

FACULDADES INTEGRADAS DE TAQUARA
CREENCIADA DA PELA PORTARIA Nº. 921, de 07/11/07 – D.O.U. de 08/11/07
CURSO SUPERIOR EM GESTÃO DA QUALIDADE

RELÁTÓRIO DE PESQUISA

**Levantamento de Dados Sobre o Perfil Profissional
e Expectativas Didático-Pedagógicas dos
Alunos Ingressos no Vestibular 2012/I do
Curso Superior em Gestão da Qualidade**

**FEVEREIRO DE 2012
TAQUARA, RS**

FACULDADES INTEGRADAS DE TAQUARA
CREDENCIADA DA PELA PORTARIA Nº. 921, de 07/11/07 – D.O.U. de 08/11/07
CURSO SUPERIOR EM GESTÃO DA QUALIDADE

Relação de Alunos Pesquisados 2012/I

	Nome
1.	Bárbara Viviane da Silva
2.	Bruna Wiltgen
3.	Carlos Alberto Conterno
4.	Cláudia Luisa Eidelwein
5.	Diogo Leonardo Rosa
6.	Edna Palhano Cristo
7.	Felipe Prudencio de Freitas
8.	João Batista Carvalho Peres
9.	João Vercedino Bonadiman
10.	Juliana da Fonseca Gomes
11.	Luana Hoffmeister
12.	Lucimara dos Santos
13.	Maiara Leticia Nicolay
14.	Marcelo Wiltgen
15.	Márcio Cadoná
16.	Paulo Alberto Gonçalves de Moraes Badermann
17.	Silvana de Souza Fröhlich

FACULDADES INTEGRADAS DE TAQUARA

CREENCIADA DA PELA PORTARIA Nº. 921, de 07/11/07 – D.O.U. de 08/11/07

CURSO SUPERIOR EM GESTÃO DA QUALIDADE

1. Qual sua área de atuação profissional? (Assinale uma opção)

- | | | |
|---|---|---|
| <input type="radio"/> 1. Eletrônica | <input type="radio"/> 2. Eletrotécnica | <input type="radio"/> 3. Eletro-mecânica |
| <input type="radio"/> 4. Mecânica | <input type="radio"/> 5. Metalurgia | <input type="radio"/> 6. Informática |
| <input type="radio"/> 7. Controle e Automação | <input type="radio"/> 8. Telecomunicações | <input type="radio"/> 9. Química |
| <input type="radio"/> 10. Biologia | <input type="radio"/> 11. Administração | <input type="radio"/> 12. Contabilidade |
| <input type="radio"/> 13. Educação | <input type="radio"/> 14. Comércio | <input type="radio"/> 15. No momento estou sem trabalho |

2. Você possui curso técnico?

1. Sim 2. Não

3. Em qual área? _____

4. Porque você optou pelo curso Superior em Gestão da Qualidade da FACCAT? (Assinale a melhor opção)

- | | |
|---|--|
| <input type="radio"/> 1. Pela Qualidade do Curso na FACCAT | <input type="radio"/> 2. O Custo é mais Baixo |
| <input type="radio"/> 3. É mais perto da minha casa | <input type="radio"/> 4. O Atendimento ao aluno é melhor |
| <input type="radio"/> 5. Em função dos conceitos da FACCAT no provão do MEC | |

5. Qual a atividade complementar que você gostaria que fosse oferecida regularmente durante o curso Superior de Gestão da Qualidade? (Assinale a melhor opção)

1. Palestras e Seminários 2. Visitas Técnicas a Empresas 3. Cursos de Curta Duração

6. Você possui microcomputador em casa para realizar suas atividades?

1. Sim 2. Não

7. Como você ficou sabendo da existência do Curso Superior de Gestão da Qualidade da FACCAT? (Assinale uma opção)

- | | | |
|--|--|---|
| <input type="radio"/> 1. Folder ou Catálogo | <input type="radio"/> 2. Amigos | <input type="radio"/> 3. Alunos da FACCAT |
| <input type="radio"/> 4. Colegas de trabalho | <input type="radio"/> 5. Professores da FACCAT | <input type="radio"/> 6. Site na Internet |
| <input type="radio"/> 7. Outdoor | <input type="radio"/> 8. Telemarketing | <input type="radio"/> 9. Coordenação do curso |
| <input type="radio"/> 10. Visita na FACCAT | <input type="radio"/> 11. Rádio | <input type="radio"/> 12. Jornal |

8. Qual o meio que você gostaria de receber informações e avisos da Coordenação do Curso? (Assinale uma opção)

1. Por telefone 2. Por e-mail 3. Diretamente em sala de aula 4. Por site na internet

9. Como você considera a proposta curricular do curso Superior de Gestão da Qualidade da FACCAT? (Assinale uma opção)

1. Excelente 2. Muito Boa 3. Boa 4. Regular 5. Insatisfatória

10. Você gostaria de participar de projetos de pesquisa tecnológica?

1. Sim 2. Não

11. Qual o melhor dia da semana e turno para você participar de atividades complementares? (Assinale a melhor opção)

1. Sextas à noite 2. Sábados pela manhã 3. Sábados à tarde 4. Domingos

FACULDADES INTEGRADAS DE TAQUARA

CREENCIADA DA PELA PORTARIA Nº. 921, de 07/11/07 – D.O.U. de 08/11/07

CURSO SUPERIOR EM GESTÃO DA QUALIDADE

12. Como você considera o atendimento que recebeu no momento da matrícula e aconselhamento pela Coordenação do Curso? (Assinale uma opção)

1. Excelente 2. Muito Boa 3. Boa 4. Regular 5. Insatisfatória

13. Qual o meio que você considera mais adequado para realizar seus estudos? (Assinale a melhor opção)

1. Livros 2. Revistas 3. CD-ROM'S didáticos 4. Sites na Internet 5. Apostilas

14. Que tipo de recursos didáticos você gostaria que fossem utilizados em aula? (Assinale a melhor opção)

1. Giz e Quadro negro 2. Lâminas em Retro-projetor
 3. Slides com projetor multimídia 4. Fitas de vídeo, DVD

15. Como você gostaria que fossem ministradas as aulas pelos professores? (Assinale a melhor opção)

1. Expositivas com apresentação do conteúdo no quadro - aula tradicional
 2. Expositivas com apresentação do conteúdo em apostilas ou manuais pré-elaborados
 3. Tipo palestra com apresentação do conteúdo em slides
 4. Com apenas discussão do conteúdo em aula a partir do estudo anterior do tema ou tópico em casa
 5. Ensino à distância (Ead) para aprender individualmente em casa

16. Que tipo de avaliação você considera ideal? (Assinale a melhor opção)

1. Somente provas objetivas - apenas de marcar as questões corretas
 2. Somente provas subjetivas - escrever as respostas
 3. Provas objetivas e trabalhos elaborados em casa
 4. Provas objetivas e trabalhos ou tarefas elaboradas em aula
 5. Somente trabalhos e tarefas elaboradas em aula
 6. Trabalhos e tarefas em aula e apresentação de um projeto
 7. Autoavaliação

17. Que tipo de comentário você já ouviu a respeito do curso Superior de Gestão da Qualidade da FACCAT? (Assinale as opções que você considera válidas, uma ou mais opções)

1. É um curso que valoriza os conteúdos aplicados, ou seja, teoria mais adequada a prática
 2. É mais motivador e realista que em outras faculdades
 3. O atendimento ao aluno é personalizado
 4. É atual e adequado ao mercado
 5. Oferece maior oportunidades de sucesso financeiro
 6. A coordenação leva em consideração a avaliação e opinião dos alunos
 7. É valorizada a pesquisa e a formulação de projetos
 8. Existem atividades interessantes como: palestras, visitas a empresas e seminários durante o curso
 9. Nunca ouvi nenhum destes comentários a respeito do curso

FACULDADES INTEGRADAS DE TAQUARA

CREENCIADA DA PELA PORTARIA Nº. 921, de 07/11/07 – D.O.U. de 08/11/07

CURSO SUPERIOR EM GESTÃO DA QUALIDADE

18. Porque você ingressou no Curso Superior de Gestão da Qualidade? (Assinale apenas uma opção)

- 1. Para conseguir mais fácil um estágio em empresas
- 2. Para obter vantagem competitiva em minha empresa
- 3. Para ter acesso a informações úteis e utilizar em meu trabalho
- 4. Para me tornar um profissional em Gestão da Qualidade
- 5. Ainda não sei bem se é isto que quero fazer profissionalmente
- 6. Para conseguir um emprego melhor

19. Qual a maior dificuldade que poderá inviabilizar seus estudos durante a realização do curso ? (Assinale uma opção)

- 1. Recursos financeiros
- 2. Tempo para estudar
- 3. Conteúdos de Matemática (Cálculo)
- 4. Troca de horário na empresa

20. Como você acha que deveria ser o perfil de um professor de Gestão da Qualidade? (Assinale uma opção)

- 1. Ser apenas um profissional de mercado com experiência em projeto, desenvolvimento e produção;
- 2. Ser um profissional de mercado com experiência em projeto, desenvolvimento e produção e, ter também formação acadêmica;
- 3. Ter apenas formação acadêmica na área da qualidade, de preferência ter Doutorado
- 4. Não importa a formação acadêmica, o professor deve apenas ser um bom e bem sucedido na área da qualidade

21. O que você considera mais importante em um professor de Gestão da Qualidade? (Assinale uma opção)

- 1. Conhecer tudo sobre o conteúdo que será dado em aula e, apenas saber transmitir este conhecimento ao aluno;
- 2. Saber como facilitar o auto-aprendizado do aluno, demonstrando os meios de como se obtém os conhecimentos.

FACULDADES INTEGRADAS DE TAQUARA
CREENCIADA DA PELA PORTARIA Nº. 921, de 07/11/07 – D.O.U. de 08/11/07
CURSO SUPERIOR EM GESTÃO DA QUALIDADE

1) Qual sua área de atuação profissional?

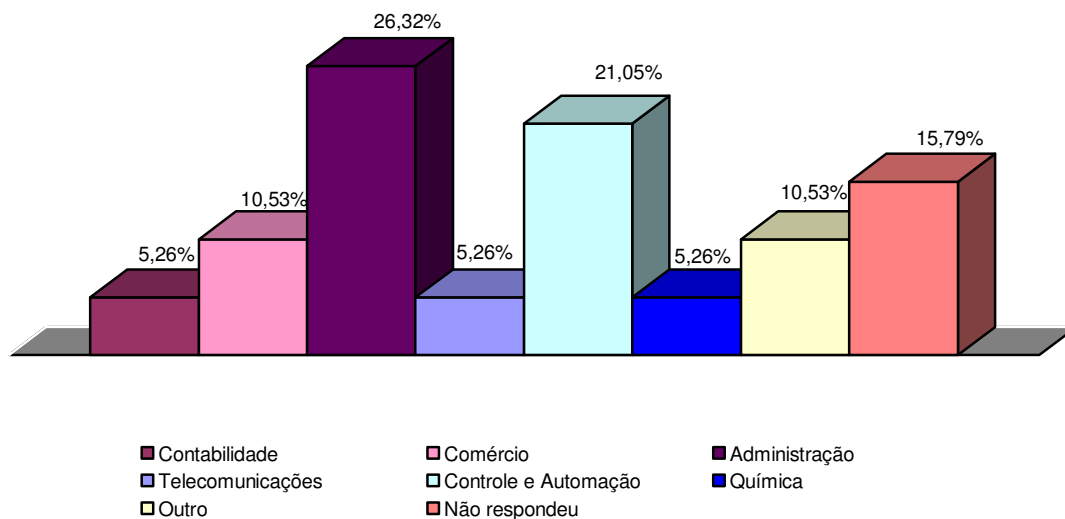

2) Você possui curso técnico?

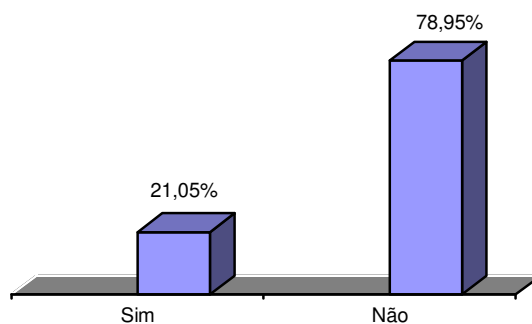

FACULDADES INTEGRADAS DE TAQUARA
CREENCIADA DA PELA PORTARIA Nº. 921, de 07/11/07 – D.O.U. de 08/11/07
CURSO SUPERIOR EM GESTÃO DA QUALIDADE

3) Porque você optou pelo curso Superior em Gestão da Qualidade da FACCAT?

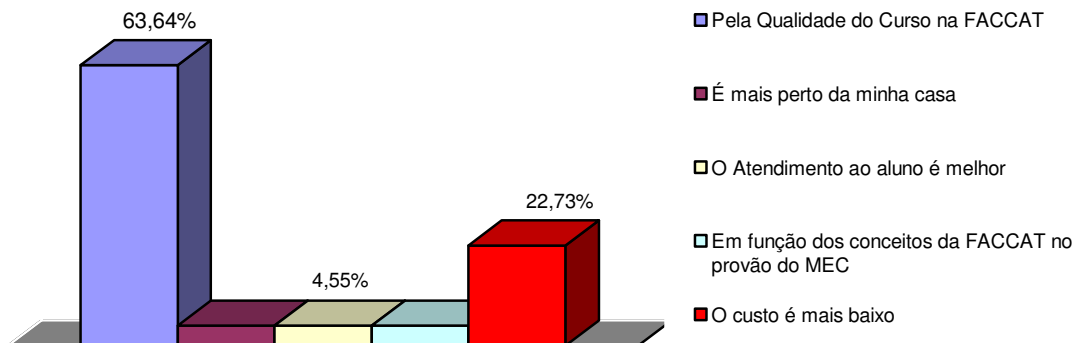

4) Qual a atividade complementar que você gostaria que fosse oferecida regularmente durante o curso Superior em Gestão da Qualidade?

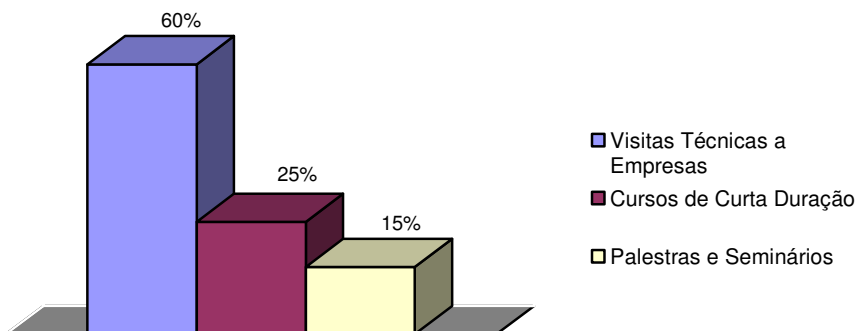

5) Você possui microcomputador em casa para realizar suas atividades?

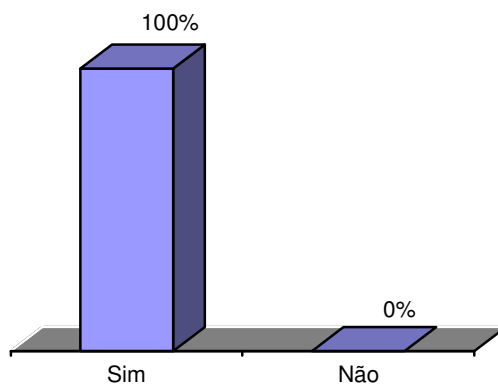

FACULDADES INTEGRADAS DE TAQUARA

CREENCIADA DA PELA PORTARIA Nº. 921, de 07/11/07 – D.O.U. de 08/11/07

CURSO SUPERIOR EM GESTÃO DA QUALIDADE

6) Como você ficou sabendo da existência do curso Superior em Gestão da Qualidade da FACCAT?

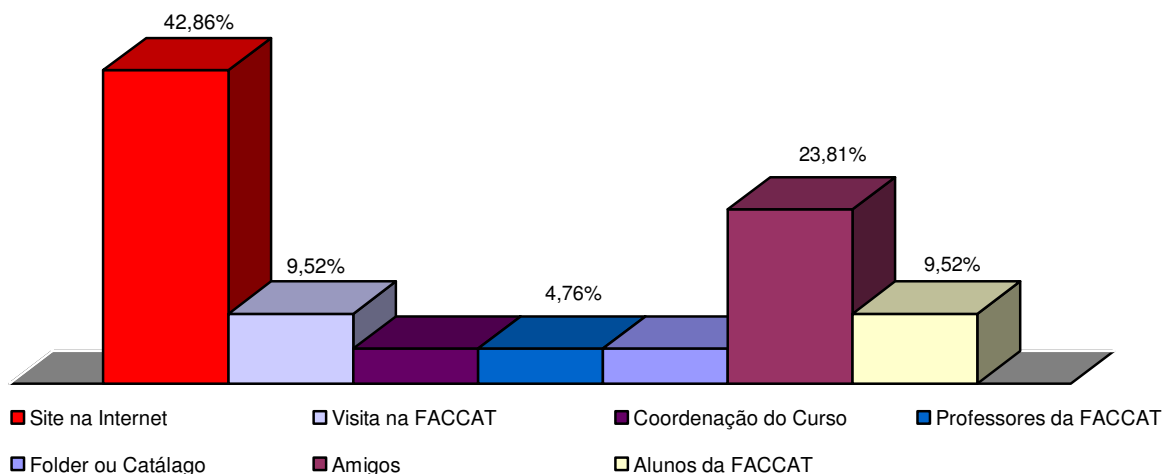

7) Qual o meio que você gostaria de receber informações e avisos da Coordenação do Curso?

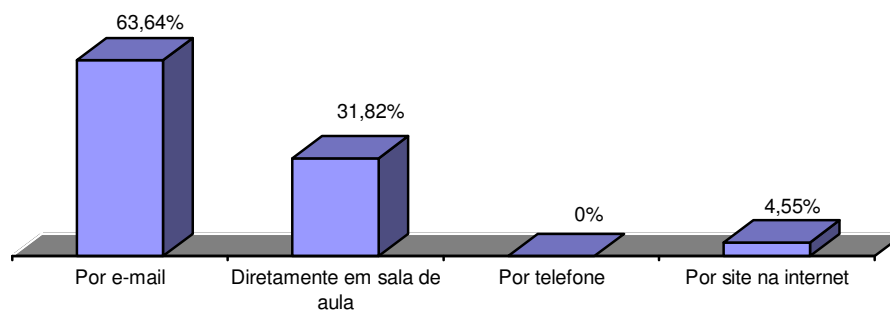

8) Como você considera a proposta curricular do curso Superior em Gestão da Qualidade da FACCAT?

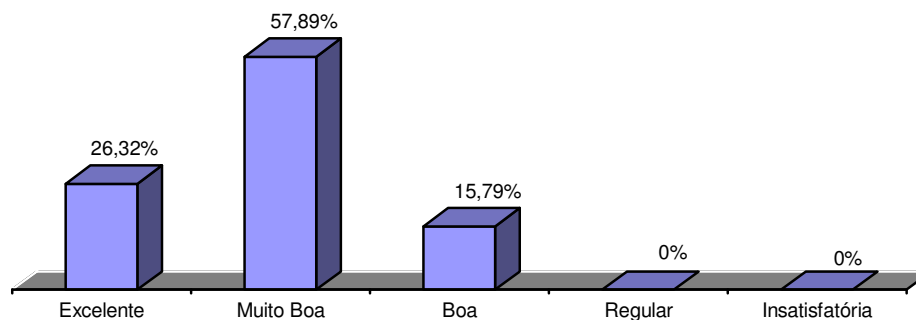

FACULDADES INTEGRADAS DE TAQUARA
CREENCIADA DA PELA PORTARIA Nº. 921, de 07/11/07 – D.O.U. de 08/11/07
CURSO SUPERIOR EM GESTÃO DA QUALIDADE

9) Você gostaria de participar de projetos de pesquisa tecnológica?

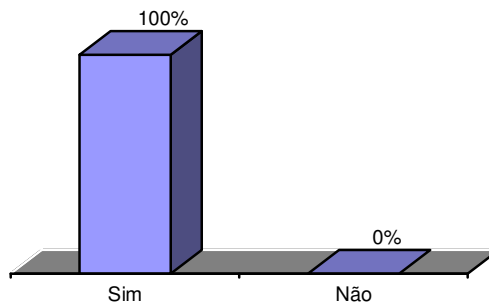

10) Qual o melhor dia da semana e turno para você participar de atividades complementares?

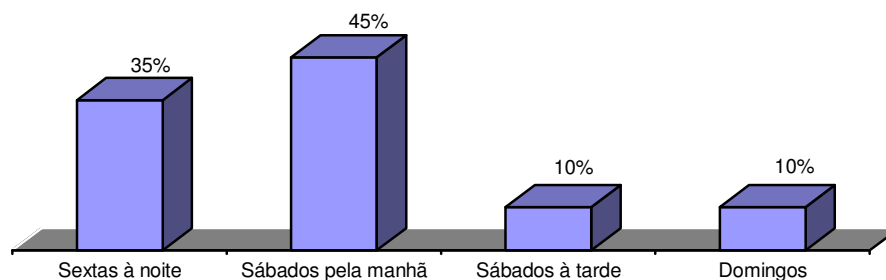

11) Como você considera o atendimento que recebeu no momento da matrícula e aconselhamento pela Coordenação do Curso?

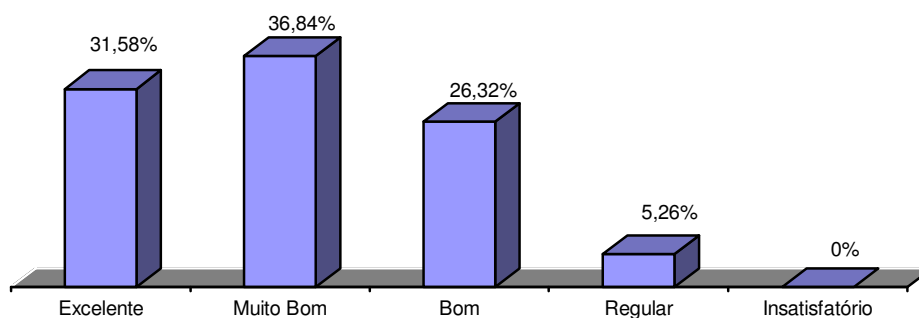

FACULDADES INTEGRADAS DE TAQUARA
 CREDENCIADA DA PELA PORTARIA Nº. 921, de 07/11/07 – D.O.U. de 08/11/07
CURSO SUPERIOR EM GESTÃO DA QUALIDADE

12) Qual o meio que você considera mais adequado para realizar seus estudos?

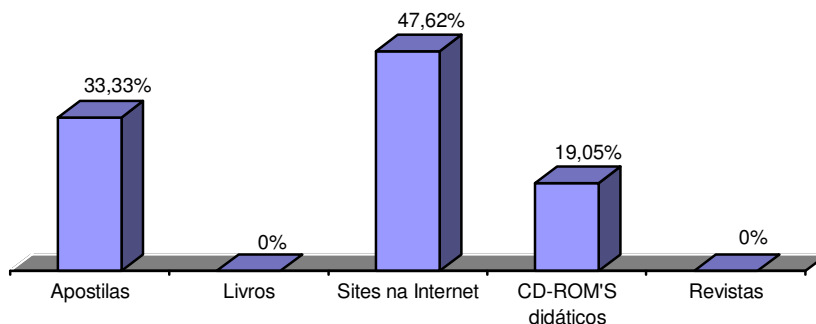

13) Que tipo de recursos didáticos você gostaria que fossem utilizados em aula?

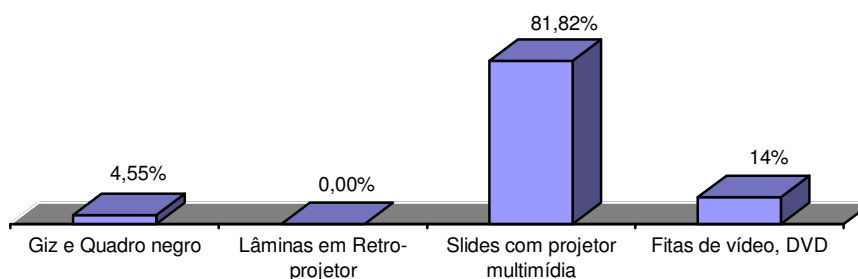

14) Como você gostaria que fossem ministradas as aulas pelos professores?

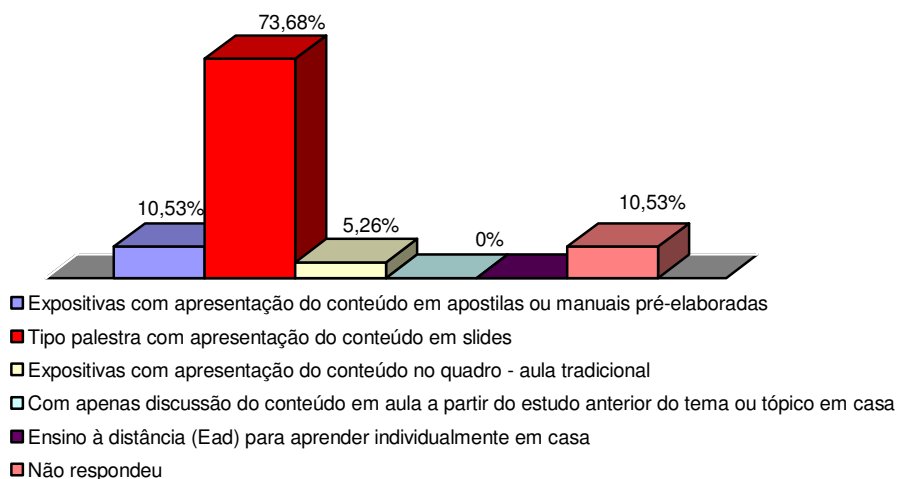

FACULDADES INTEGRADAS DE TAQUARA
 CREDENCIADA DA PELA PORTARIA Nº. 921, de 07/11/07 – D.O.U. de 08/11/07
CURSO SUPERIOR EM GESTÃO DA QUALIDADE

15) Que tipo de avaliação você considera ideal?

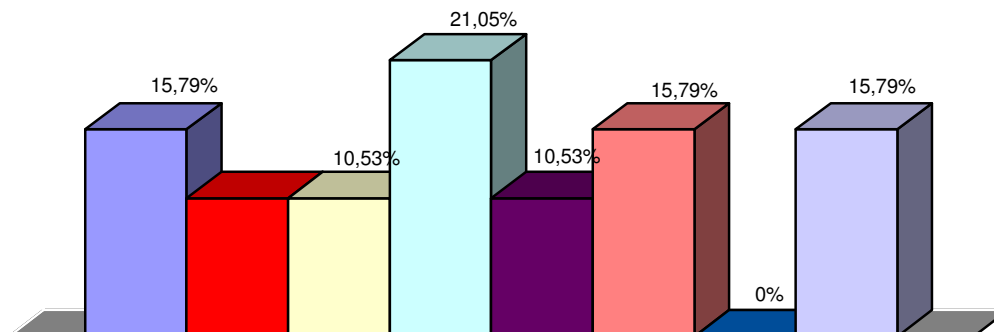

- Somente provas objetivas - apenas de marcar as questões corretas
- Somente provas subjetivas - escrever as respostas
- Provas objetivas e trabalhos elaborados em casa
- Provas objetivas e trabalhos ou tarefas elaboradas em aula
- Somente trabalhos e tarefas elaboradas em aula
- Trabalhos e tarefas em aula e apresentação de um projeto
- Autoavaliação
- Não respondeu

16) Que tipo de comentário você já ouviu a respeito do curso Superior em Gestão da Qualidade da FACCAT?

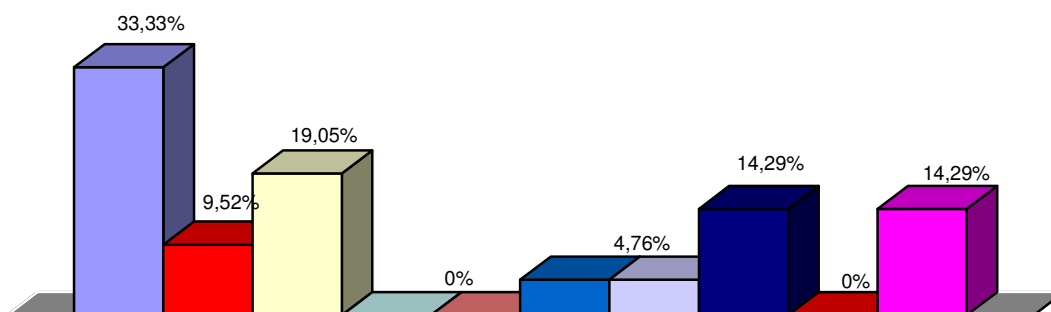

- É atual e adequado ao mercado
- Existem atividades interessantes como: palestras, visitas a empresas e seminários durante o curso
- É um curso que valoriza os conteúdos aplicados, ou seja, teoria mais adequada a prática
- Oferece maior oportunidade de sucesso financeiro
- É valorizada a pesquisa e a formulação de projetos
- Nunca ouvi nenhum destes comentários a respeito do curso
- É mais motivador e realista que em outras faculdades
- O atendimento ao aluno é personalizado
- A coordenação leva em consideração a avaliação e opinião dos alunos
- Não respondeu

FACULDADES INTEGRADAS DE TAQUARA

CREENCIADA DA PELA PORTARIA Nº. 921, de 07/11/07 – D.O.U. de 08/11/07

CURSO SUPERIOR EM GESTÃO DA QUALIDADE

17- Porque você ingressou no curso Superior em Gestão da Qualidade da FACCAT?

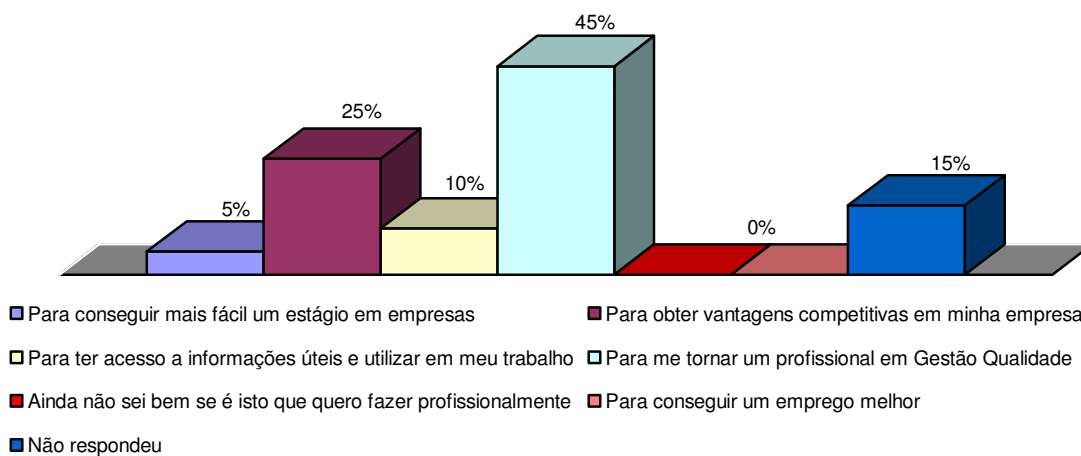

18 – Qual a maior dificuldade que poderá inviabilizar seus estudos durante a realização do curso?

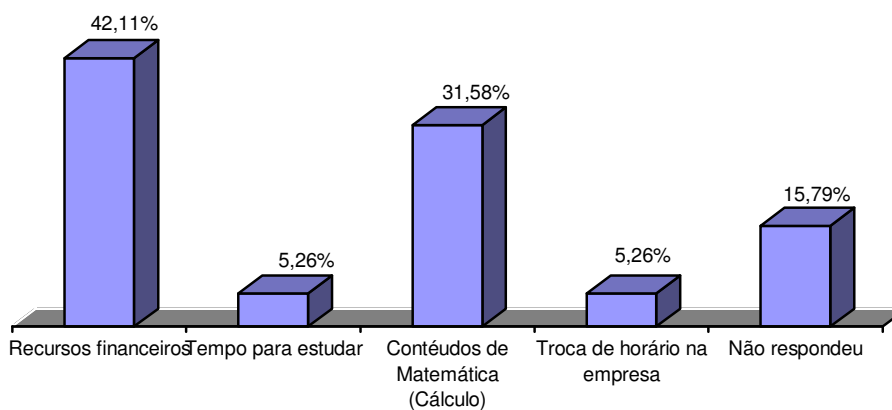

FACULDADES INTEGRADAS DE TAQUARA

CREENCIADA DA PELA PORTARIA Nº. 921, de 07/11/07 – D.O.U. de 08/11/07

CURSO SUPERIOR EM GESTÃO DA QUALIDADE

19 – Como você acha que deveria ser o perfil de um professor de Gestão da Qualidade?

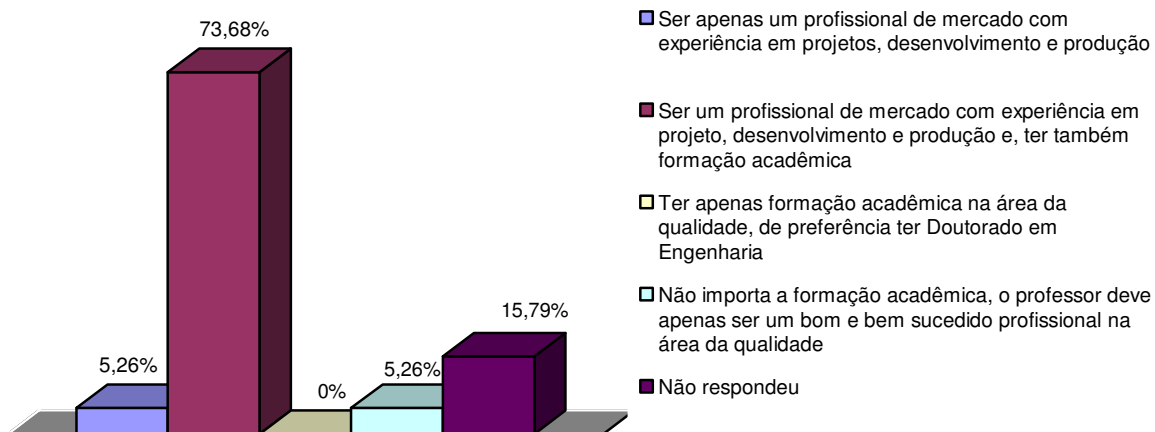

20 – O que você considera mais importante em um professor de Gestão da Qualidade?

